上海漫畫

第六期

社址 上海山東路麥家圈A一號

定價大洋七分

中華民國十七年五月二十六日（星期六）

綠化的偶像

張光宇作

永除百樣病

消風清快水
立止頭痛粉

上海新閘河林大森總代理

常備四種藥

虎標萬金油
提神八卦丹

上海虎標永安堂總藥行

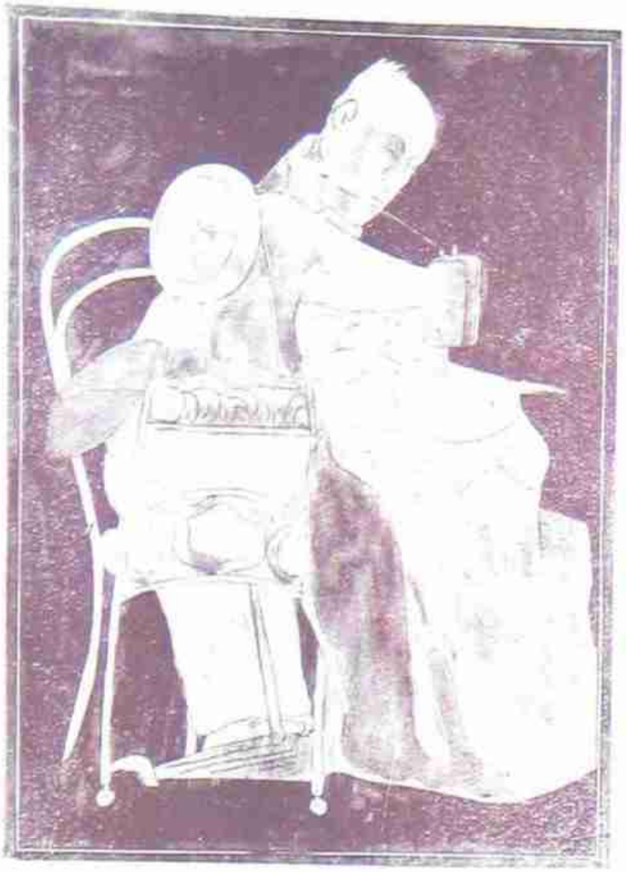

這兩天北京的莪徑在忙碌……　文農作

魯案發生後之青島

德梅自青寄

在青之現況，已入半亡國之形勢，青天翔翔者，日軍之飛機；海面矗立者，日軍之軍艦，道途絡繹者，日軍之騎軍；士卒荷槍實彈，橫行無忌，民衆對之，僅低叩耳。

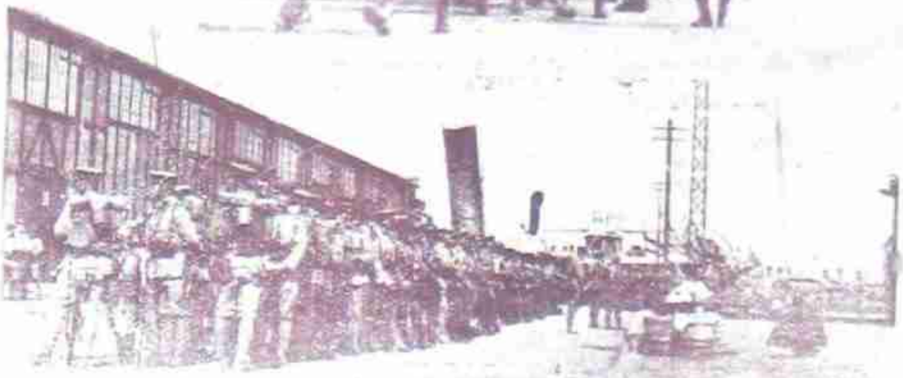

青島之日兵登岸

聖約翰大學復活聲中之綴點

梵王渡

聖約翰大學，自去年五卅發生風潮後，停頓已久；近聞該校頗有復活之訊，全國學生總會，曾有通令知照各學聯會，表示反對，下圖為該校畢業同學於本月十九日下午在該校舉行同學大會，遊藝團列隊遊園，少長咸集，其樂陶陶，而趣事也。

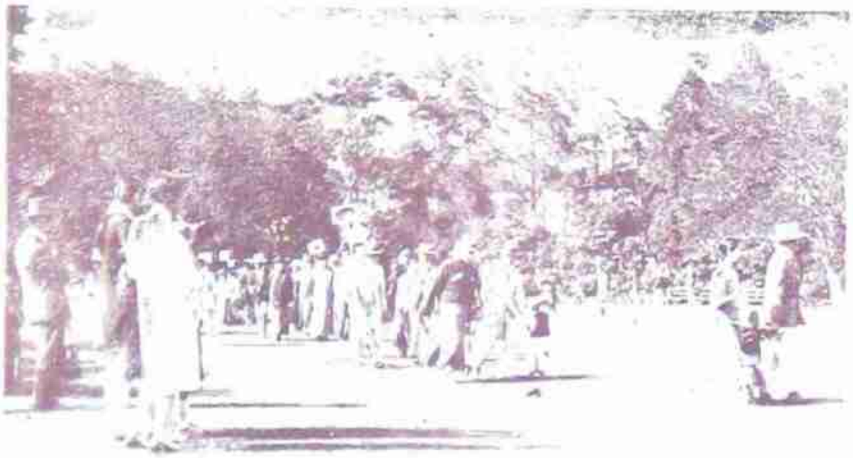

苗族風俗圖

（一，披花仲家苗）

披花仲家苗之風俗，亦以臘月為歲首，擊銅鼓為歡。一擊地得鼓，即謂諸葛亮征苗時所遺，垂得爭購之。喪葬殺牛招戚，以牛角試飲酬酢。孝子不食肉，惟啖魚蝦。祭用魚，葬以竿，蓋一基年後焚之。性淳樸，出入必帶利刃，睚眦之怨必報。該苗散佈於定番廣順二州。苗族種類甚多，容俟當陸續刊登。

乃是韋廉士醫生藥局新出之品係皮膚各種之靈藥擦抹之後即覺滿身舒暢消毒收功之速莫可言喻如若處無從購買如意膏祈即寄郵票大洋六角至上海江西路六十號韋廉士醫生藥局原班郵奉一盒可也

何必忍受水蟲痛症之苦乎

即請採用如意膏可也

閣下勞過骨操度思慮太甚乎

如有之宜服韋廉士大醫生紅色補丸此丸乃是天下馳名之補品服之立見血液充足腦筋穿固精神與體力均見強健愉凡憂鬱軟弱之男女均可服也

上海江西路六十號
韋廉士醫生藥局啓

嬰孩自己藥片治愈馬來鄉董公子

馬來聯邦大吡叻島漢墨埠鄉董林辛先生來書云嬰孩自己藥片使鄰人之男孩腸胃滿潔有序因服用藥片之後腸胃非常舒適即得康樂安睡誠妙劑也

上海江西路六十號
韋廉士醫生藥局啓

方于女士 里昂大學彫刻科畢業現任國立音樂院教授　靜山攝

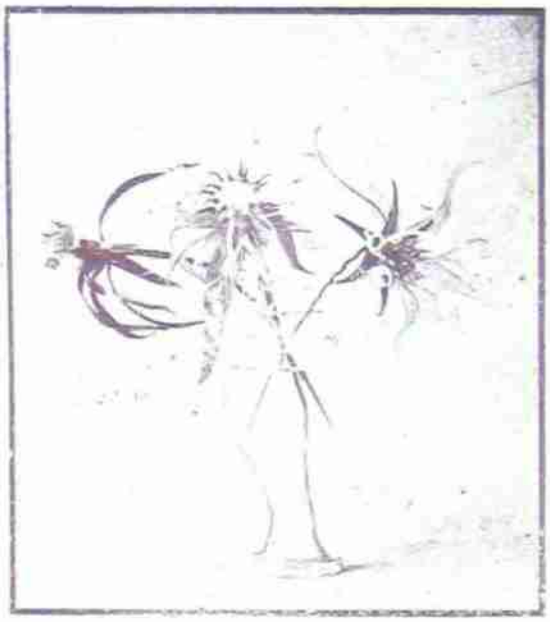

歐洲新奇美術工藝品——玻璃鑽花 此花係去年勒伯士城圣歐美術展覽會出品之一，以水晶爲莖，玻璃爲瓣；細鏤花路殊，而光耀奪目，精巧異常，有逾天然

潘玉良女士 意大利羅馬國立美術院畢業爲華人畢業於該院之第一人

姚韶娟女士　石世磐攝

人體　丁悚作

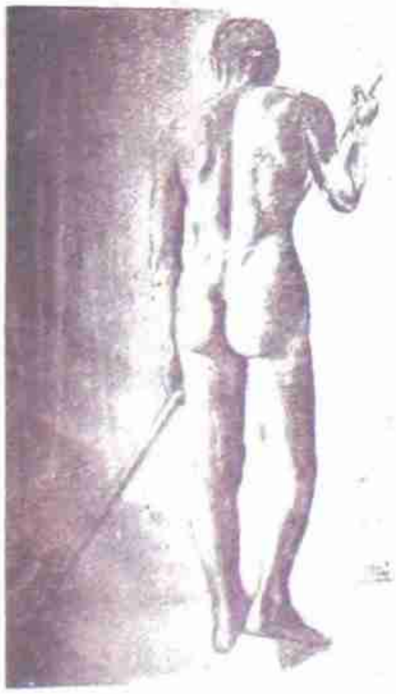

左圖爲畫家丁悚君在民國八年時之人體習作，用筆勻稱，極可爲後學者之規範。（光）

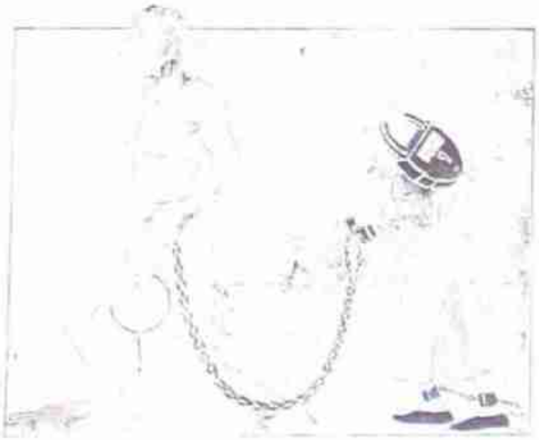

名利之歷　丁悚作

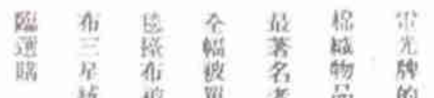

雷光牌的衛生毛巾和一切的棉織物品皆爲日用所必需今將最著名者列后

全幅被單男女浴衣床巾床毯擦毯擦布被頭枕頭帳子帳料雷光布三星絨共有百數十種歡迎蒞臨選購

各種新穎布疋等類

三星廠門市部

上海南京路石路西

海司的克

美髮霜

各大公司 洋廣貨號 化粧品店 及理髮店等 均有出售

上海 美利洋行 經理

漢口路第一一號 電話中七四二

是霜不膩不黏又香又爽不污不油又光又滑爲飾髮無上之妙品愛美男女日用少許不獨使髮光可鑑更得終日不亂芬芳之氣尤覺合人可愛每瓶洋一元每打洋十元郵票通寄費亦送原班回件

Hair Stick

招請外埠經理

疾病頭痛肝火上升

保肝經不調腸胃失序所致紅色清導丸爲微利平肝潤腸通滯之妙劑服後立即安舒今晚服用此微小之藥丸二三粒次晨即覺十分爽健矣且至特症

痛苦

上海江西路六十號韋廉士醫生藥局啓

PINKETTES

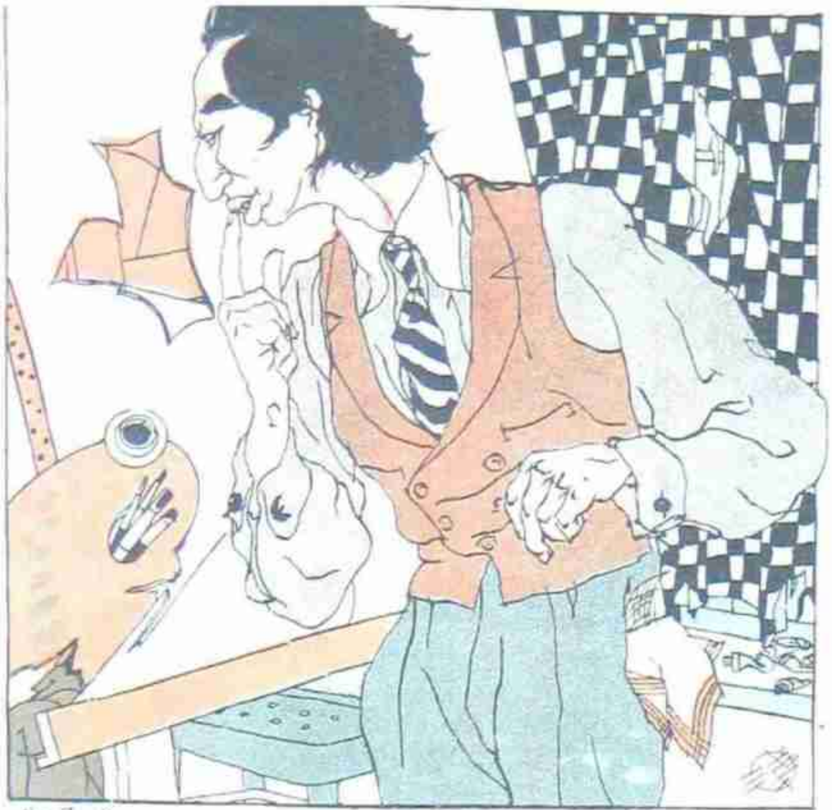

畫布破了！畫板碎了！顏色完了！　浩子作

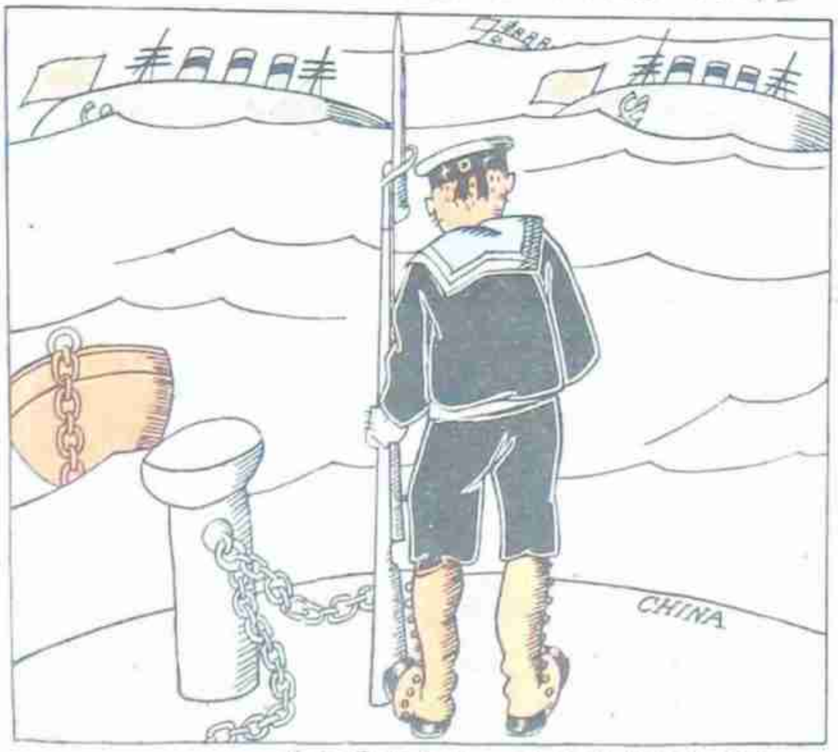

黑白圖案

版權所有 不准複製

王先生 (6)

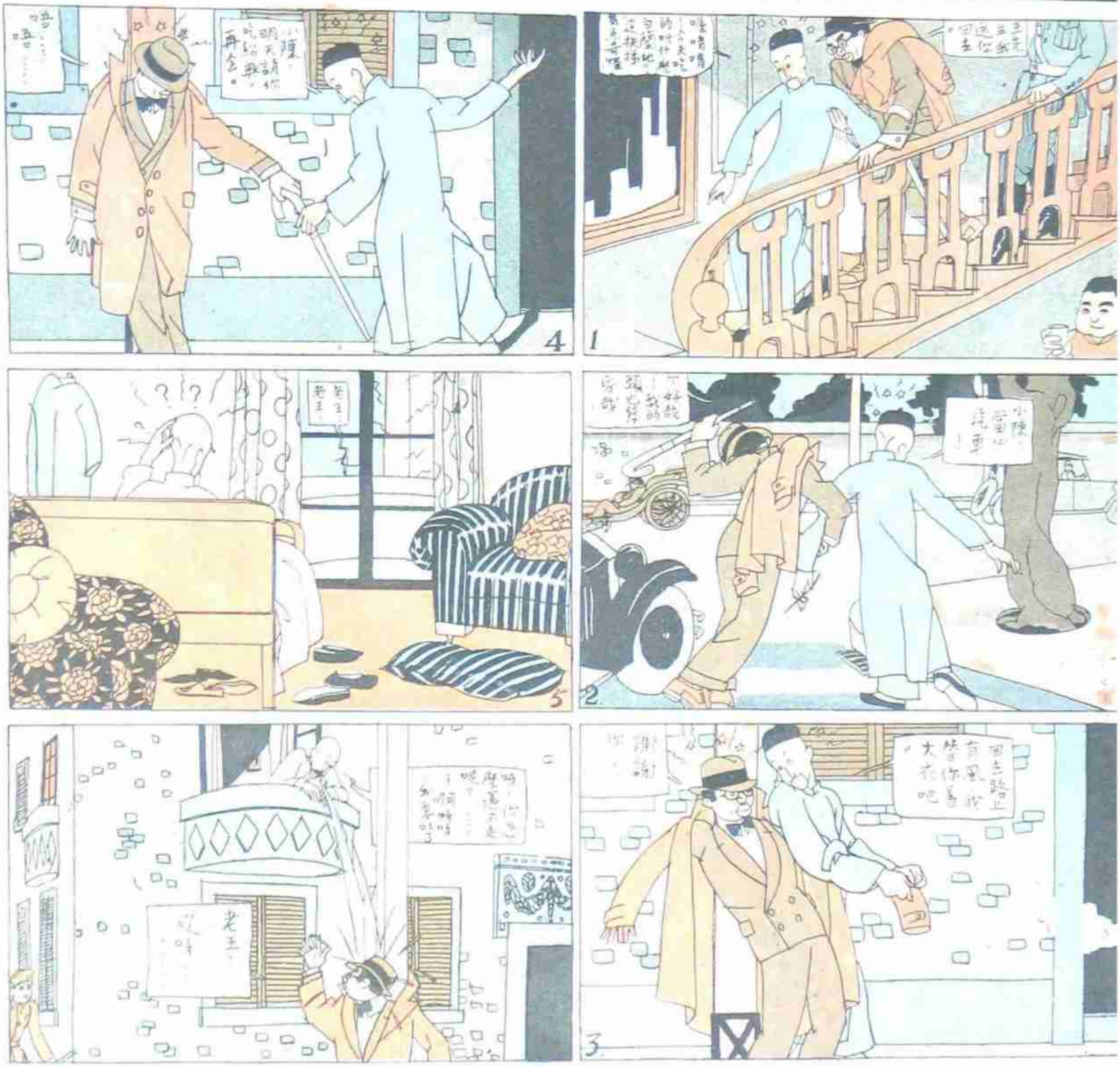

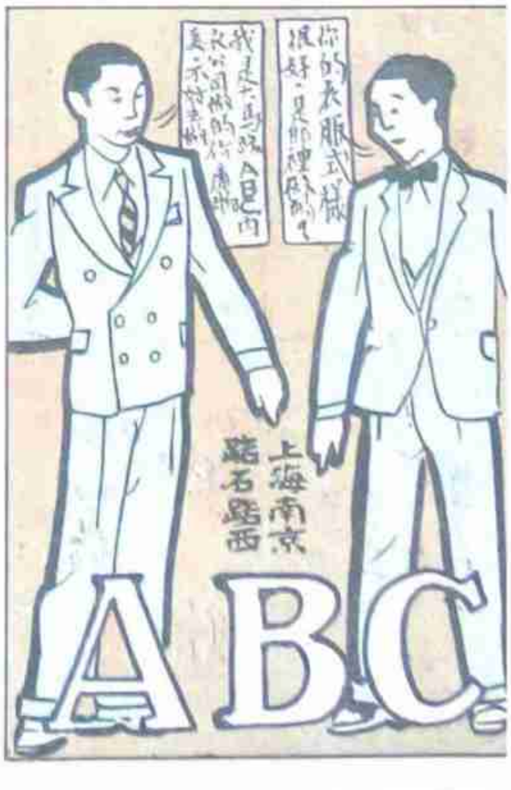

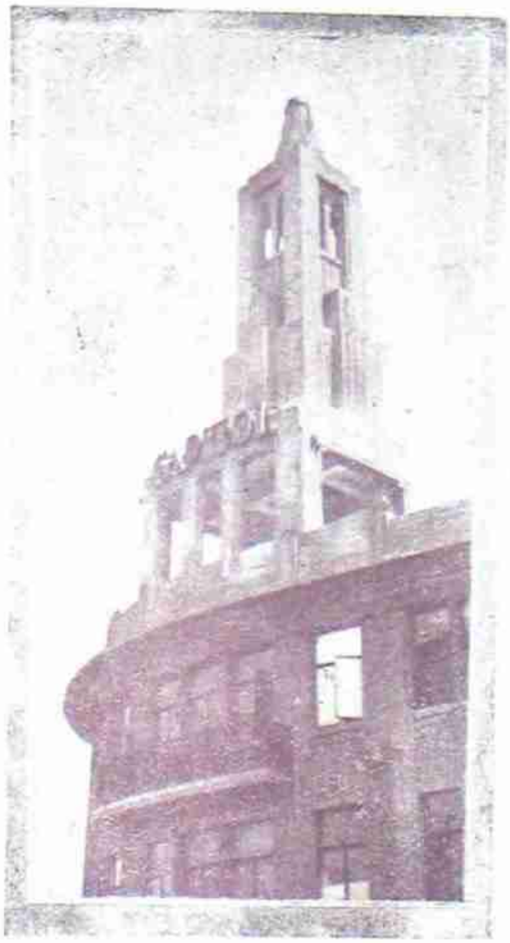

博物院路光陸大戲院與猶太教堂之建築　光宇攝

己故名伶王連浦擅黑頭去年得病而逝一般識者甚為惋惜上圖即王伶之黑風帕（子炎）

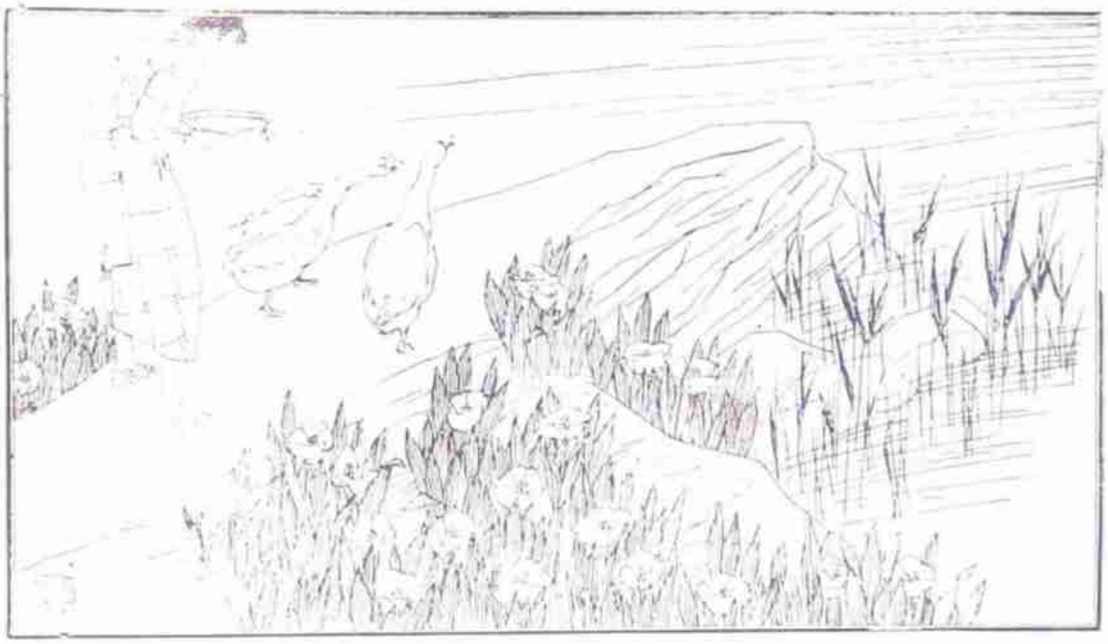

光宇所作線畫，不但於輪郭上看出他的用筆之熟練而準確，尤於章法上極其講究；每一樣物體地位的佈置，如右圖一類的仕女畫，與以前曾在他處發表過的，差不多沒有一幅不是新的格式。此後他將繼續繪製，發表於此。　淩

滬上建築物，向以地價日高之故，均縮小面積以求節省。除中國式房屋之外，幾乎都是方形的白鴿箱。外面雖有纖小之附麗裝飾，於建築上不過與其科學之專長，而於藝術的意味，絕對看不出來。著名之建築如愛儷園，沙發德國總會（現在的中國銀行），但如近年所建之華安，匯豐，江海關，正金等，尚能於某種規制之外，漸求美觀都麗，及表示其特徵。但偉大不定在高峨，需多則精神不豎，太曲折則有失壯嚴矣。上圖右爲光陸大戲院之屋頂深有別趣，但與本體似尚不能相稱。左爲博物院路之猶太教堂，以羅馬式與東方建築混合之作物，尚較一新耳目也。

觀於上海漫畫益知藝術化的製版之可貴

製版原是藝術化的工業。[illegible]

美新製版公司
電話一五〇三

鄭曼青君

紅薇居士與鄭曼青君之聯合展覽會

永嘉張光，別號紅薇居士，今之詩畫家也。歷任粵中女師尹校校長教員，名門閨秀，踵至就業。鼎革後，復還遊燕京，任北京藝大教授。其甥鄭岳，字曼青，別號聽雨居士，新進作家中爲余最敬服之一人，其作品雖與紅薇居士各有門徑，然幼從紅薇遊，所得頗多。二人近開書畫展覽會於甯波同鄉會，特爲介紹。（濤守）

紅薇居士

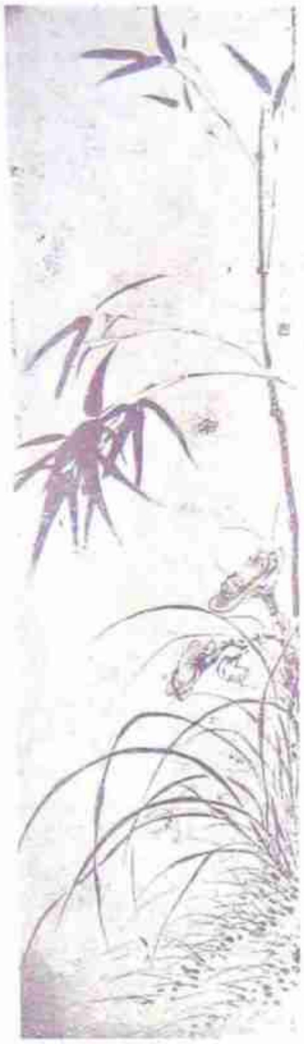

定報價目

每期[illegible]大洋七分
本埠半年大洋一元五角　全年大洋二元八角
外埠半年大洋一元六角　全年大洋三元
國外半年大洋二元　全年大洋三元八角
寄費在內郵票九五計算以一分半分爲限

凡預定本報全年者奉贈價值一元之四大攝影一套

廣告價目

封面彩色每月一百四十元　普通彩色每格每月四十元　單色　每格每月二十五元　一格起碼　短期另議

闢！

參看上期封面　丁了

一個個的生命是一刹那的生存者，一個個的慾望卻是無限制無窮盡的增進者，全人類的歷史上：一個個的生命總是一頁頁的生生死死不同樣的延流者，人心爲慾望而有猜忌，爲猜忌而有侵犯，反抗，爭執，復仇；總是繼續至數千百年後，依然維持那舊有的形色—闢！

本社遷移社址啟事

本社因原有山東路二五八號原址不敷應用，現已遷至山東路A字一號（麥家圈仁濟醫院隔壁）如有函件及接洽事宜請逕至新址可也。恐未周知，特此公告。

定閱本報諸君公鑒，啓者：本報逐期寄報，常有遺失等情發生，務接諸君來示責詢，深爲抱歉，是後當竭力整頓，並向郵局掛號，以免缺憾；倘乞見諒是幸。

發行部啓

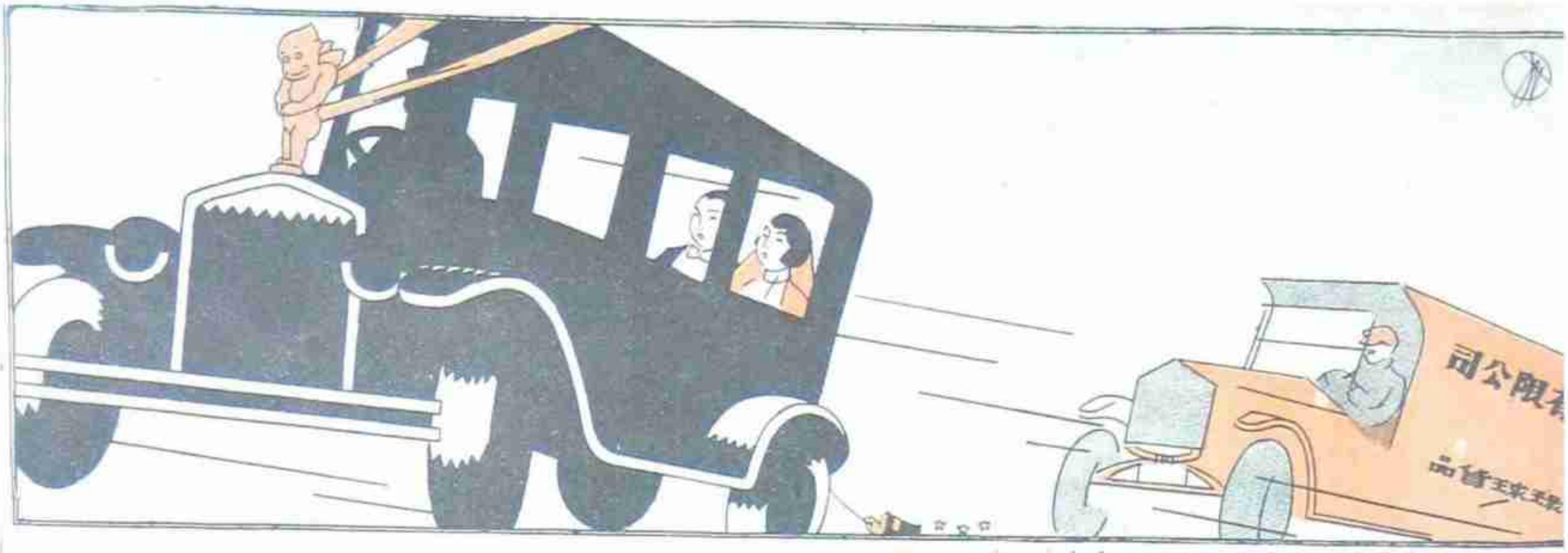

你做丈夫的，如果有本領支配這輛運貨車裡的所有東西，那才得到你的愛妻的溫存『安慰』知『我最親愛的丈夫』稱呼。

文慧作

彼此保守各有各的秘密

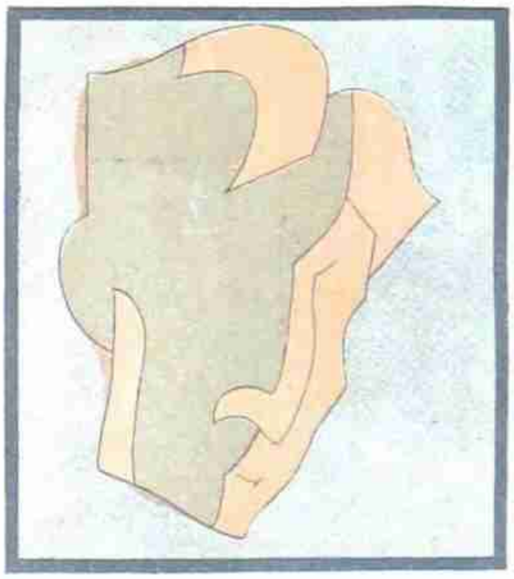

攝影家郎靜山君像
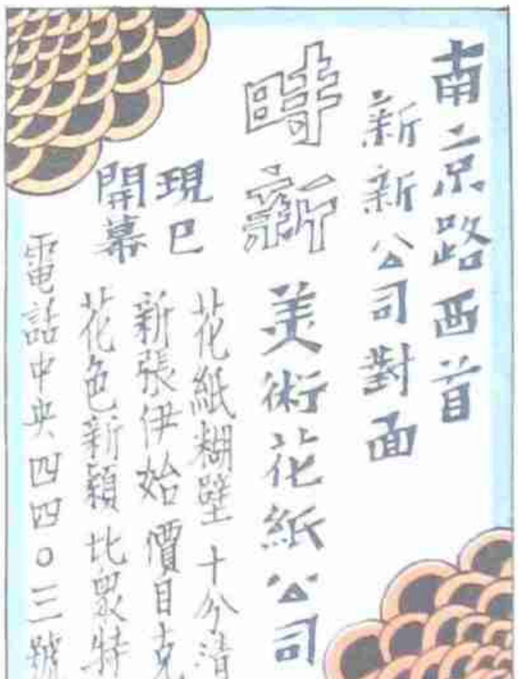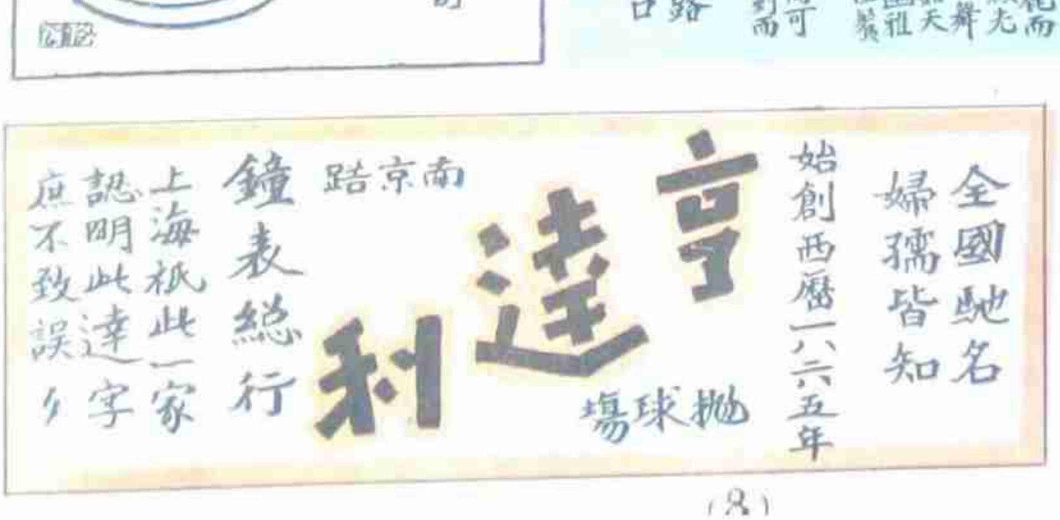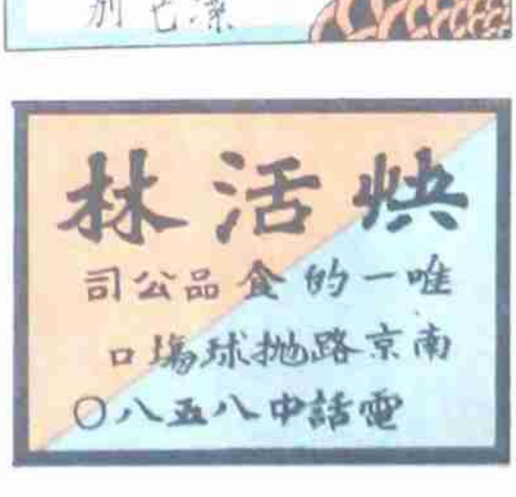
文慧作